

UNIVERSIDADE FEDERAL DE MATO GROSSO DO SUL

NTI – NÚCLEO DE TECNOLOGIA DA INFORMAÇÃO

Logon no domínio usando computadores que executem Windows 7.

1. Inicie o computador, aguarde ate esta tela.



2. Pressione CTRL + ALT + DELETE. A tela de logon é exibida.



3. Após isso irá aparecer o nome do último usuário que autenticou na máquina, neste caso clique em trocar usuário conforme imagem abaixo: **Outro Usuário.**



4. Coloque seu nome de usuário cadastrados no PORTAL UFMS sendo a nomenclatura padrão **nome.sobrenome** e a senha inicial é o CPF. Caso você ainda não tenha se cadastrado selecione aluno de graduação e efetue o preenchimento dos campos RGA e senha SISCAD. Caso você não possua ainda acesso ao SISCAD se encaminhe até a Secretaria Acadêmica para resolver sua situação.

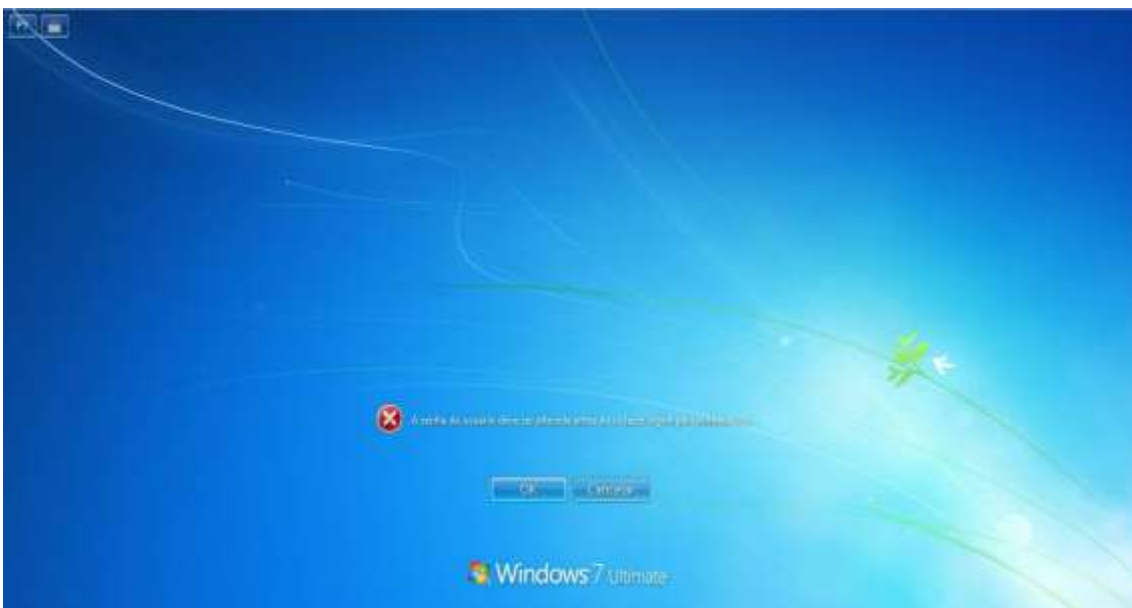

5. Altere sua senha neste momento. A senha deve conter no mínimo 8 caracteres entre letras, números e símbolos.



6. Após isso sua senha deverá ter sido alterada. Aperte Ok.



7. Com isso você terá autenticado no computador e aparecerá seu nome completo no menu iniciar do sistema.

